

Pocket Théâtre

Fiche Technique

Plan et materiel

Contact technique :

Antoine Moriau

Tel : 06 89 89 74 79

Antoine.moriau@hotmail.fr

Matériel

Son			
Matériel	Nb	Type	Etat
Table mixage	1	Behringer - Xenyx QX1832USB/ 6 tranches mono 4 tranches Stéréo 2 BUS 3 départs AUX Effets intégrés	Ok
Informatique	1	Windows XP - SP4 Ableton Live 7 VLC Virtual DJ	Ok
DI	2	SCV electronic / DI2 MK3	Ok
Ampli	1	QSC Audio - RMX850 / 2x 200W sous 8Ω 300W sous 4Ω 430W sous 2Ω	Ok
Sub	2 1	Bose 251 / 10 à 200W par canal sous 4 à 8Ω LD SUB 88/ 100W - 8Ω	Ok
Ampli	1	HPA - QA4300 / 4x 200W sous 8Ω 300W sous 4Ω Bridge 600W sous 8Ω	Ok
Enceinte	2	HK audio PRO 10	Ok
	2	Bose 251 / 10 à 200W par canal sous 4 à 8Ω	Ok
Lumière			
Matériel	Nb	Type	Etat
Console	1	Behringer - Euro Light LC2412 / 24 canaux	Ok
	1	Acustica combilight portable / 12 canaux	Ok
	1	Acustica / 6 canaux	
Gradateur	2	Behringer - Eurolight LD6230 / 6 Canaux	Ok
	2	Botex DPX-620 III 6 chanel Dimmer S	OK
Informatique	1	Windows XP - SP4 D-Light	Ok
PC 1000	2	Scena 650 1000s /1000W	Ok
PC 650	2	ADB C51 / 650W	Ok
	4	Varytec Theatre Spot 300/500 Fresnel	OK
	2	Showtec Beam 500	
PAR 30	10	75W	Ok
PAR 64	2	1000W Etroit	Ok
PAR 64	2	1000W Large	Ok
Mini découpe	1	Mole & richardson / 75W	Ok
Découpe	1	Showtech MN750 / 600W	Ok
	2	ADB DS54 / 500W	
Quartz	5	220V - 500W	Ok
Quartz	2	220V - 300W	Ok
Tube Néon	2	1m20	Ok
Rampe dichroïque	2	110V couplés	Ok
PAR 36 Long	4	12V - 30W	Ok
PAR 36 Court (F1)	2	12V - 30W	Ok
PAR 30 Algéco	3	220V - 75W	Ok

Plan de salle

Grid : 

Echelle : 2,5 : 100

1m

Patch Lumière :

7 8

Patch Son :

7 8

Dimension scène : 4m03 x 4m36

Hauteur sous perche : Jardin - 2m54

Cour - 2m76

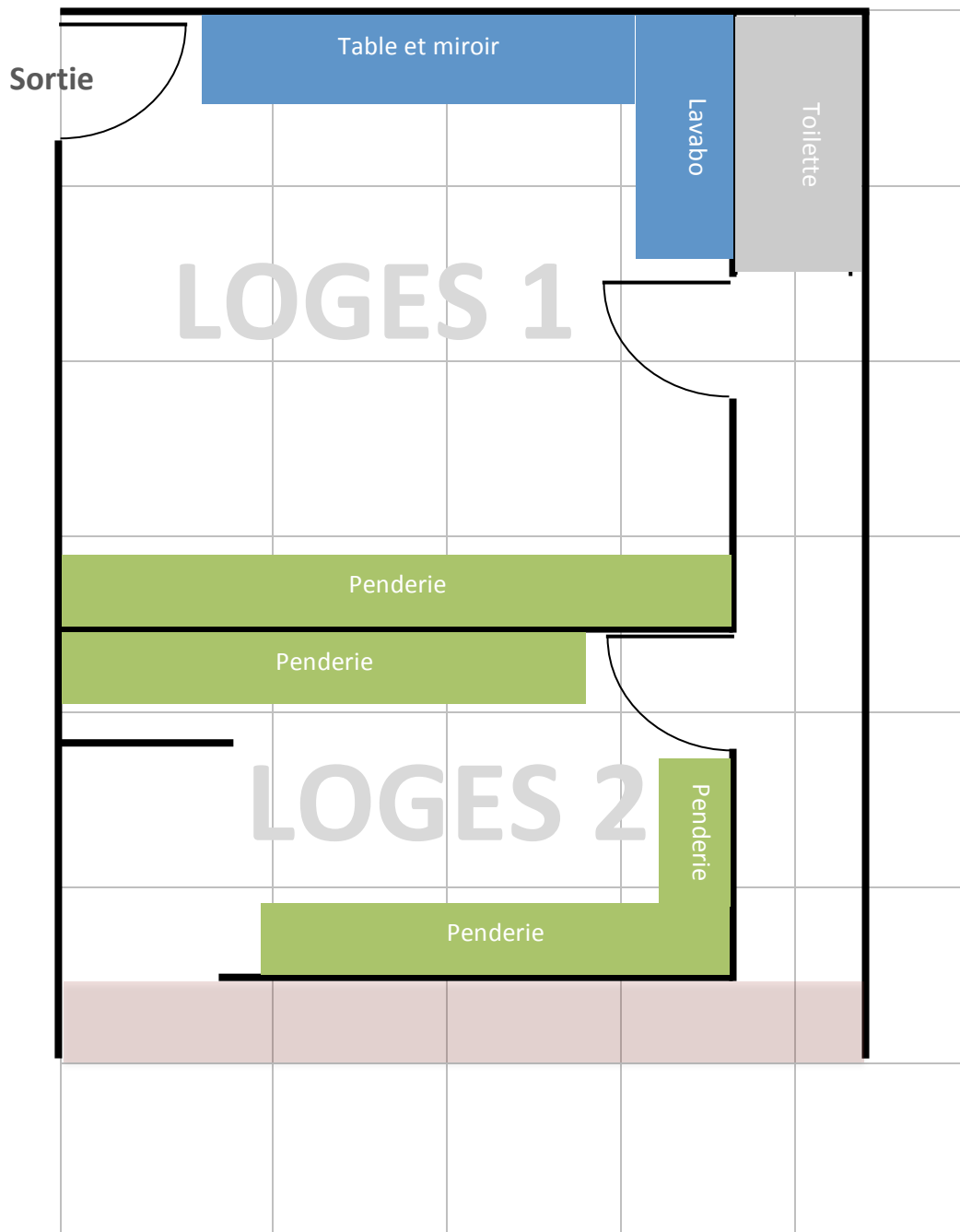

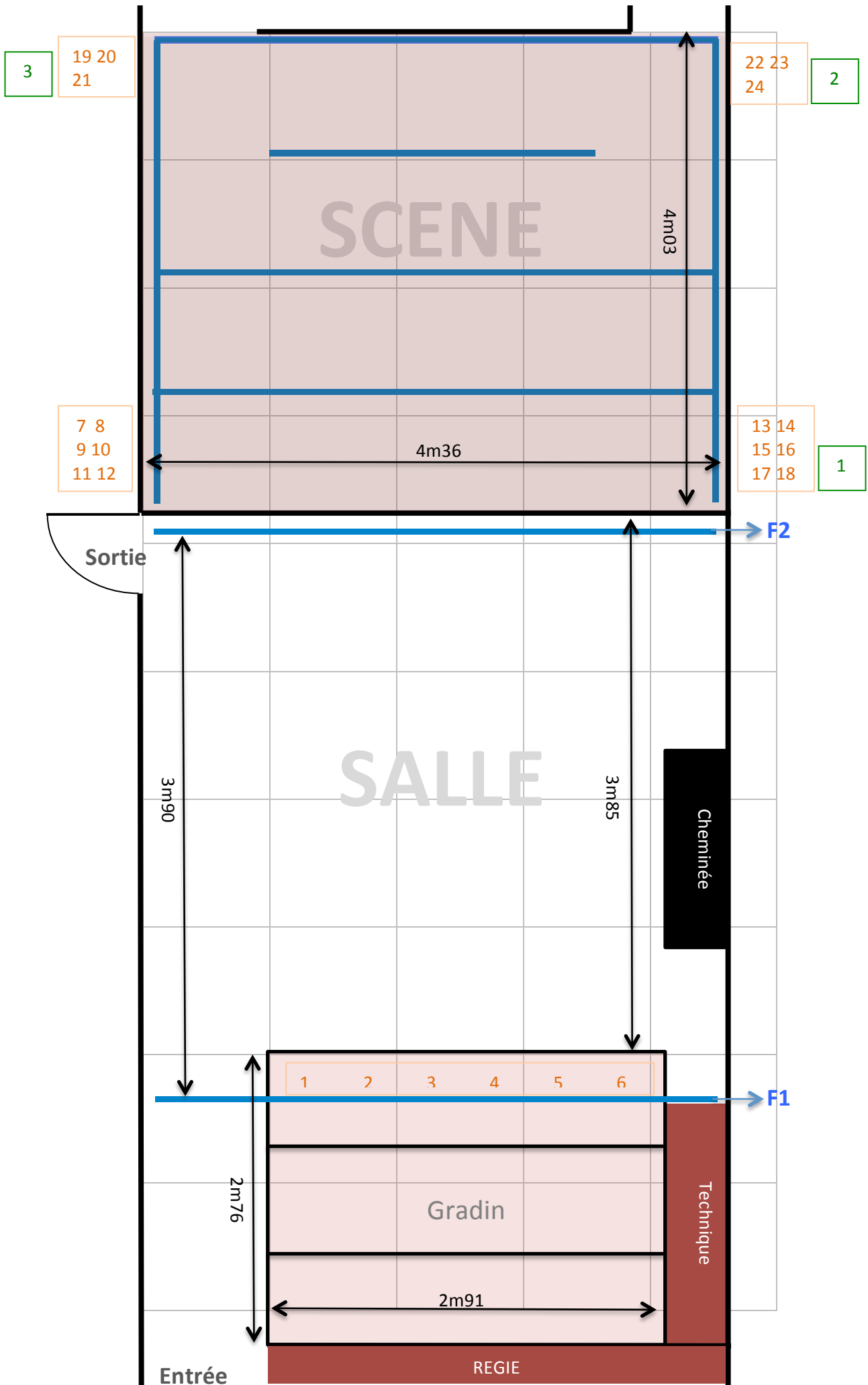

Scène vue de face

